

MODULARIO
F. n. g. rend. 498



MINISTERO DELLE FINANZE
DIREZIONE GENERALE DEL CATASTO E DEI SERVIZI TECNICI ERARIALI

MOD. A (Nuovo Catasto Edilizio Urbano)

Lire
300

NUOVO CATASTO EDILIZIO URBANO

(R. DECRETO-LEGGE 13 APRILE 1939, N. 652)

Planimetria dell'immobile situato nel Comune di MEDA Via GAGARIN

Ditta CENTROMEDA SPA

Allegata alla dichiarazione presentata all'Ufficio Tecnico Erariale di MILANO

ORIENTAMENTO



SCALA DI 1:200

SPAZIO RISERVATO PER LE ANNOTAZIONI D'UFFICIO

DATA

PROT. N°

CARTELLA

FOLGIO 23

MAPPALE 345

SUBALTERNO 30

Compilata dal ARCHITETTO

BALLABIO ENRICO (cognome del tecnico)

Iscritto all'Albo de ARCHITETTI

della Provincia di MILANO n° 2421

DATA 15 OTTOBRE 1990

Firma:

MILANO n° 2421

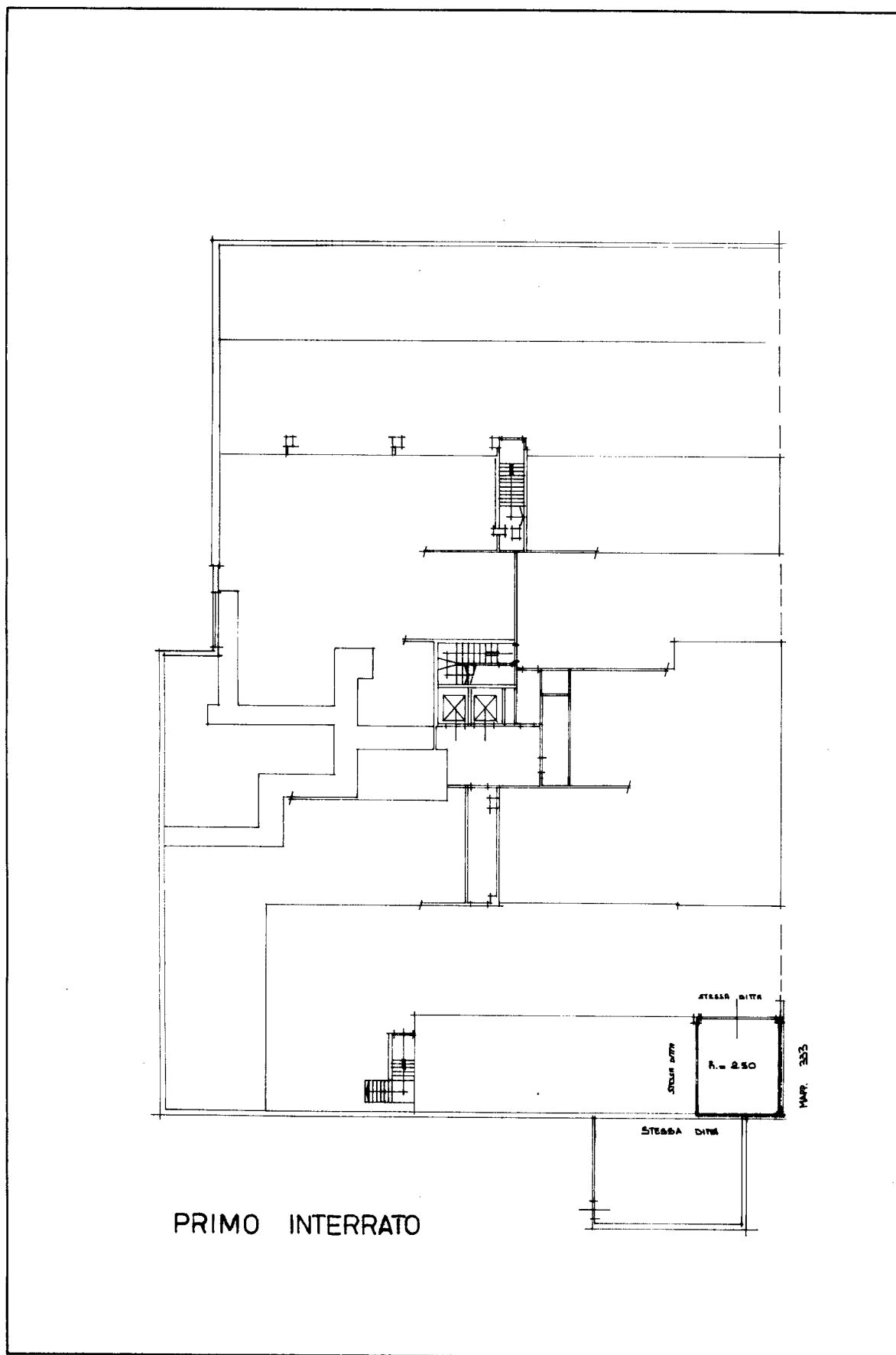

Ultima planimetria in atti